



Ministero dell'Istruzione
UFFICIO SCOLASTICO REGIONALE PER LA LOMBARDIA
ISTITUTO COMPRENSIVO DI SERGNANO "PRIMO LEVI"
VIA AL BINENGO, 38 - 26010 SERGNANO (CR)
Codice Fiscale: 01223820190 Codice Meccanografico: CRIC80600N C.U.UF4VB8
e-mail: cric80600n@istruzione.it - sito web:www.icsergnanoprimolevi.edu.it

ISTITUTO COMPRENSIVO SERGNANO

SCUOLE DELL'INFANZIA
DI CAMISANO, CASALE CREMASCO E PIANENGO

La giornata scolastica

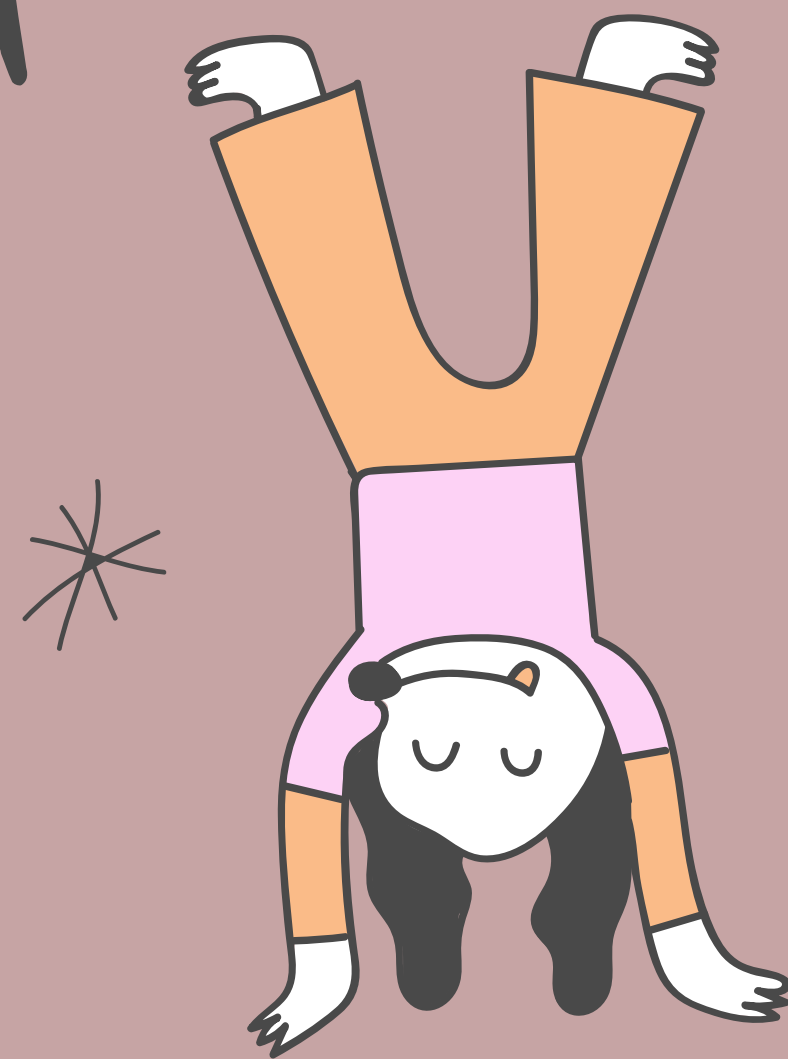



Entrata dalle
08,00 alle 09,00



Attività di
routine
quotidiana



Attività
educativo-
didattiche



Il pranzo



Utilizzo dei servizi igienici



Attività pomeridiane





Uscita

I NOSTRI PROGETTI

WELCOME

1

Accoglienza

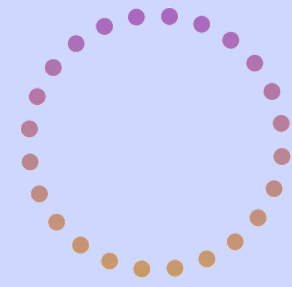

2

Continuità



3

Multimedialità,
coding e
robotica

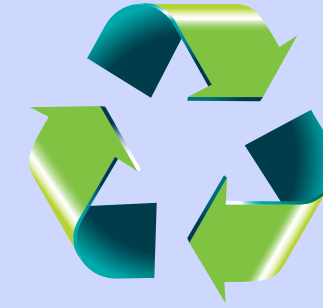

4

Rifiutando



5

Laboratori
linguistici, e
logico
matematici



1

Educazione
stradale

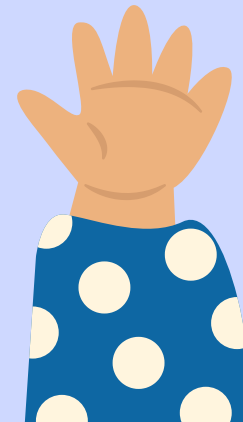

2

Educazione
civica



3

Alternativa
alla religione
Cattolica



4

Laboratori
artistici e
grafo motori

GLI ESPERTI



MUSICA



MOTORIA



INGLESE

VISIONE DI SPETTACOLI TEATRALI



USCITE DIDATTICHE





VI ASPETTIAMO

PER INIZIARE UN NUOVO CAMMINO